

Centro Cultural Biblioteca
Luis Echavarría Villegas

Vigilada Mineducación

Centro Cultural Biblioteca Luis Echavarría Villegas
Programa de Formación en Competencias Informacionales y Digitales
2022

Este obra está bajo una licencia de Creative Commons Reconocimiento-
NoComercial-CompartirIgual 4.0 Internacional

Mendeley

REFLEXIÓN	4
¿QUÉ ES?	5
CREACIÓN DE USUARIO	6
VERSIÓN ESCRITORIO	9
Descarga	10
Instalación	12
Acceso	13
Estructura	14
Menú principal	15
Instalación de MS Word plug-in	33

Mendeley

VERSIÓN WEB	41
Search	42
Grupo Institucional	43
Library	44

REFLEXIÓN SOBRE EL USO ÉTICO DE LA INFORMACIÓN

“El plagio ocurre cuando se utilizan palabras, imágenes y argumentos de otro autor sin citarlo y sin dar a conocer de dónde fue tomada la información, Normalmente el plagio se da de manera involuntaria debido al desconocimiento o uso incorrecto de las normas o estilos de citación.

Para no incurrir en el plagio es importante conocer cuáles estilos o normas de citación deben utilizarse según las indicaciones que le sean dadas. El uso incorrecto puede acarrear sanciones disciplinarias y legales según lo establecido en el Reglamento Académico de la Universidad EAFIT o la ley de derechos de autor”(Universidad EAFIT, 2016) .

¿QUÉ ES MENDELEY?

Mendeley es un gestor bibliográfico que cuenta con perfiles gratuitos y suscritos.

Permite organizar las referencias bibliográficas de forma fácil y rápida, compartir documentos de investigación, encontrar nuevos datos y trabajar colaborativamente en línea.

CARACTERÍSTICAS

- Generación de citas y referencias bibliográficas en editores de texto (Word, LibreOffice, Markdown, entre otros)
- Variedad en los estilos de las citas y referencias
- Importa documentos de sitios web (bases de datos, repositorios, entre otros)
- Lectura de PDF con posibilidad de buscar, añadir, incluir notas, subrayar y leer
- Acceso desde cualquier lugar con conexión a Internet.
- Multiplataforma y multidispositivo
- Colaboración en red para la creación de una biblioteca digital.

Mendeley gratuito Vs. Mendeley Institucional

Para la creación de un usuario en Mendeley, se recomienda utilizar el correo de la Universidad con el fin de obtener los beneficios de la cuenta institucional.

Gratis

Almacenamiento personal

2 GB

Espacio para compartir

100 MB

Cantidad de participantes en grupos privados

Hasta 25

Grupos privados

Hasta 5

Institucional

Almacenamiento personal

100 GB

Espacio para compartir

100 GB

Cantidad de participantes en grupos privados

Hasta 100

Grupos privados

Ilimitado

CREACIÓN DE USUARIO

Ingresa a www.mendeley.com

De clic en el botón *create account* para registrarse.

CREE UNA CUENTA
DE USUARIO

CREACIÓN DE USUARIO

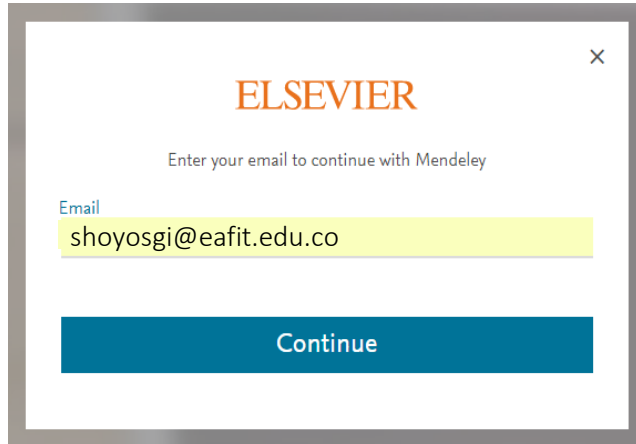

ELSEVIER

Enter your email to continue with Mendeley

Email
shoyosgi@eafit.edu.co

Continue

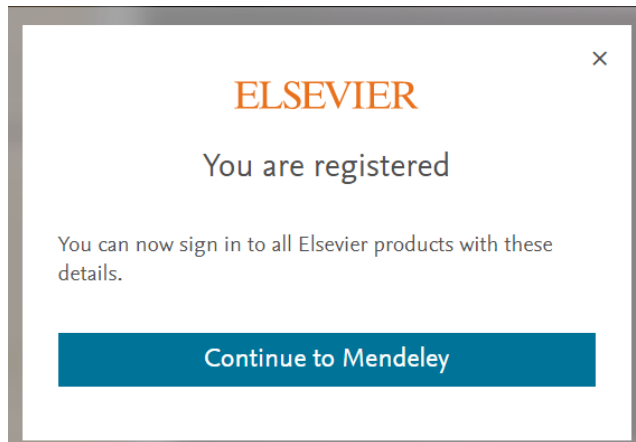

ELSEVIER

You are registered

You can now sign in to all Elsevier products with these details.

Continue to Mendeley

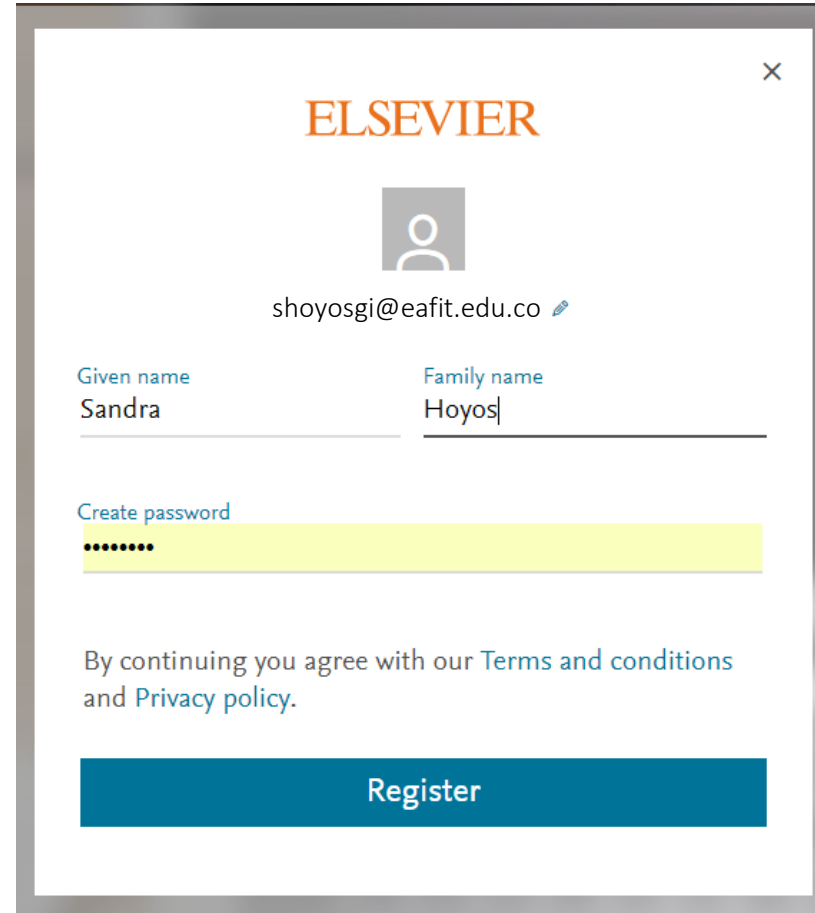

ELSEVIER

shoyosgi@eafit.edu.co

Given name
Sandra

Family name
Hoyos

Create password
.....

By continuing you agree with our [Terms and conditions](#) and [Privacy policy](#).

Register

Diligencie los datos que solicita el sistema.

Utilice en el registro el correo Institucional para obtener más espacio de almacenamiento, capacidad en espacio compartido y creación de un mayor número de grupos para el trabajo colaborativo.

MENDELEY VERSIÓN DE ESCRITORIO

DESCARGA DE LA VERSIÓN ESCRITORIO

Descargar este archivo le permite la instalación de la versión de escritorio en su computador.

Elija el archivo ejecutable compatible con su sistema operativo, entre las opciones de descarga se encuentra versiones para MAC, Linux o Windows.

Welcome to Mendeley

Search for and add articles to your library

Search

Try: [COVID-19](#) | [Bioenergy](#) | [Obesity](#) | [Intrinsic Motivation](#)

Try the desktop app to manage your library

[Download Mendeley Reference Manager](#)

[Search](#) [Library](#) Luis Felipe Atehortua-...

- Settings
- Privacy Center
- Download Mendeley**
- Institutional Groups
- Help Guides
- Support Center
- Sign Out

DESCARGA DE LA VERSIÓN ESCRITORIO

Descargar este archivo le permite la instalación de la versión de escritorio en su computador.

Elija el archivo ejecutable compatible con su sistema operativo, entre las opciones de descarga se encuentra versiones para MAC, Linux o Windows.

Para descargar *Mendeley Desktop*, [clíc aquí](#)

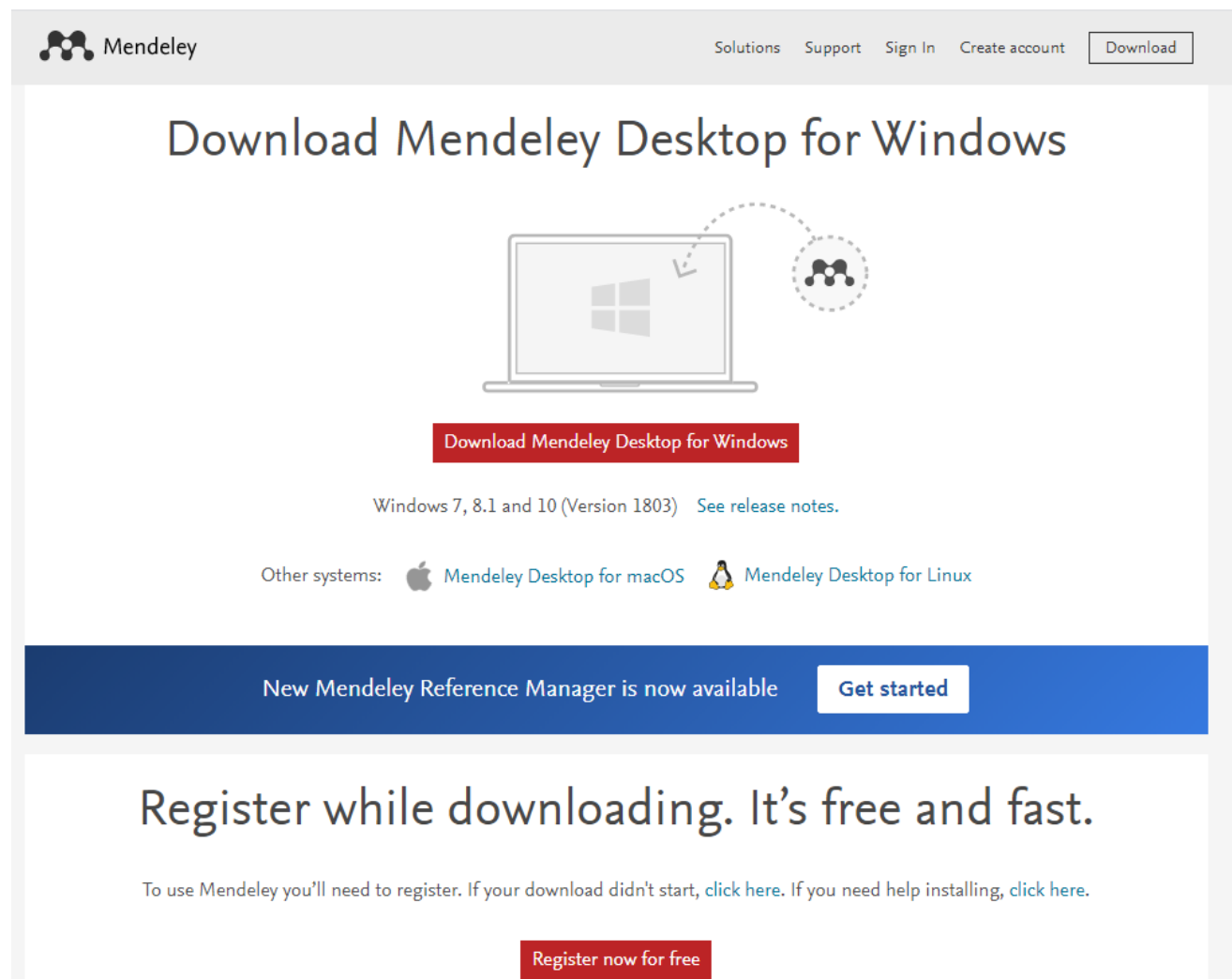

INSTALACIÓN DE LA VERSIÓN ESCRITORIO

Una vez descargado el archivo ejecutable, proceda con la instalación del mismo.

Downloading Mendeley Desktop for Windows...

ACCESO A MENDELEY DE ESCRITORIO

Ingrese el usuario y contraseña con el cual se registró en www.mendeley.com

Welcome to Mendeley Desktop

Welcome to Mendeley

E-mail

Password

Stay signed in [Forgot password?](#)

ESTRUCTURA DEL MENDELEY DE ESCRITORIO

Authors	Title	Year	Published In	Added
Centro Cultural Biblioteca Luis Echavarría	CCBLEV - MAPA DE PROCESOS CENTRO CULTURAL BIBLIOTECA LUIS ECHAVARRIA VILLEGAS	2015	Universidad EAFIT	mar...
Incontec	Sistema de gestión de la calidad: NTC-ISO 9001	2015		feb. 24
Mejía Quijano, Rubí Consuelo	Administración de Riesgos un Enfoque Empresarial	2006		feb. 23
Bravo Mendoza, Óscar; Sánchez Celis, Marleny	Gestión Integral de Riesgo	2012		feb. 23
Incontec	Gestión del riesgos. Principios y directrices: NTC-ISO 31000	2011		feb. 22
Hernández Sampieri, Roberto; Fernández Collado, Carlos; Ba...	Metodología de la investigación	2010		feb. 22
Incontec	NTC-ISO 10014:2006 Gestión de la Calidad. Directrices para la Obtención de Beneficios Financieros y Económicos	2006		feb. 9
Aprendizaje, Unidades D E	Normalización Internacional	2015		feb. 9
Harris, Emily	Do Not Copy or Post to Copy or Post	2015		feb. 9
Inontec	Do Not Copy or Post to Copy or Post	2007		feb. 9
IASB	La Taxonomía NIIF Ilustrada La Taxonomía NIIF Ilustrada	2015		feb. 7
Fernández Moro, Antonio Enrique	El Mapa de Riesgos de Negocio: Bases para su elaboración	1999	Partida doble	16/02/16
Murphy, John	Additives for Plastics Handbook	2001	Additives for Plastics Handbook	13/08/15
Del, Dinámica	Dinámica del homicidio 2009	2010		10/11/14
Gobierno, D E	Medellín más segura	2010		10/11/14
No Title	No Title	2012		10/11/14
Xu, Zhaolin	Cancer Genomics	2014	Cancer Genomics	23/10/14
kaplan, Robert S. Norton, David P.	libro-mapas-estratc3a9gicos-kaplan-cz24n-norton.pdf	2004		27/09/14
No Title	No Title			27/09/14
Fernández, Alberto	El Balanced Scorecard	2001	Revista de	27/09/14

A

A. Barra de herramientas

B

B. Contenido estructurado en forma de índice

C

C. Visualización de las referencias en forma breve

D

D. Espacio para visualizar y modificar los datos de las referencias bibliográficas.

NAVEGACIÓN DEL MENÚ PRINCIPAL DE MENDELEY

FILE

Add files

Permite agregar archivos de tu computador personal a Mendeley en formatos como RIS, Bibtex, PDF y Word, entre otros.

Mendeley Desktop File Menu:

- Add Files... (Ctrl+O)
- Add Folder... (Ctrl+Shift+O)
- Watch Folder...
- Add Entry Manually...
- Import...
- Export... (Ctrl+E)
- Send by E-mail...
- Merge Documents
- Delete Documents
- Remove from Folder
- Rename Document Files...
- Synchronize Library (F5)
- Sign Out (shoyosgi@eafit.edu.co)
- Quit (Ctrl+Q)

Add Files Dialog Box:

- Location: Este equipo > Escritorio
- File Name: Documentos-para-realizar-trabajos
- File Type: All Files
- Buttons: Abrir, Cancelar

Mendeley Desktop Interface:

- Menu: File, Edit, View, Tools, Help
- Buttons: Add, Folders, Related, Sync, Help
- Search: Search...
- User: Sandra Milena
- Section: All Documents (Edit Settings)
- Table:

Authors	Title	Year	Published In	Added
Ma, Z.; Garrido-Maestu, A.; Lee, C.; Chon, J.; Jeong, D.; ...	Comprehensive in vitro and in vivo risk assessments of chitosan microparticles using human epithelial cells and Caenorhabditis ...	2018	Journal of Hazardous Mater...	Ago. 29
Ma, Z.; Garrido-Maestu, A.; Lee, C.; Chon, J.; Jeong, D.; ...	Comprehensive in vitro and in vivo risk assessments of chitosan microparticles using human epithelial cells and Caenorhabditis ...	2018	Journal of Hazardous Mater...	Ago. 29
Kim, Hyonok; Yasuda, Yukhiro	Business risk disclosure and firm risk: Evidence from Japan	2017	Research in International Bus...	Ago. 29
Heinle, Mirko Stanislav; Smith, Kevin	A Theory of Risk Disclosure	2015	SSRN Electronic Journal	Ago. 29
D'antone, Simona; Canning, ...	Concerned innovation: The ebb and flow between market and ...	2017	Freytag & Young	Ago. 22

Details Panel:

- Message: These details need reviewing. You can mark them as correct, or search the Mendeley catalog.
- Buttons: Details are Correct, Search
- Type: Generic
- Section: Documentos-para-realizar-trabajos
- Authors: Authors
- Button: View research catalog entry for this paper

FILE

Add folder

Permite agregar a Mendeley una carpeta completa del computador con todos los documentos que se encuentren en ella.

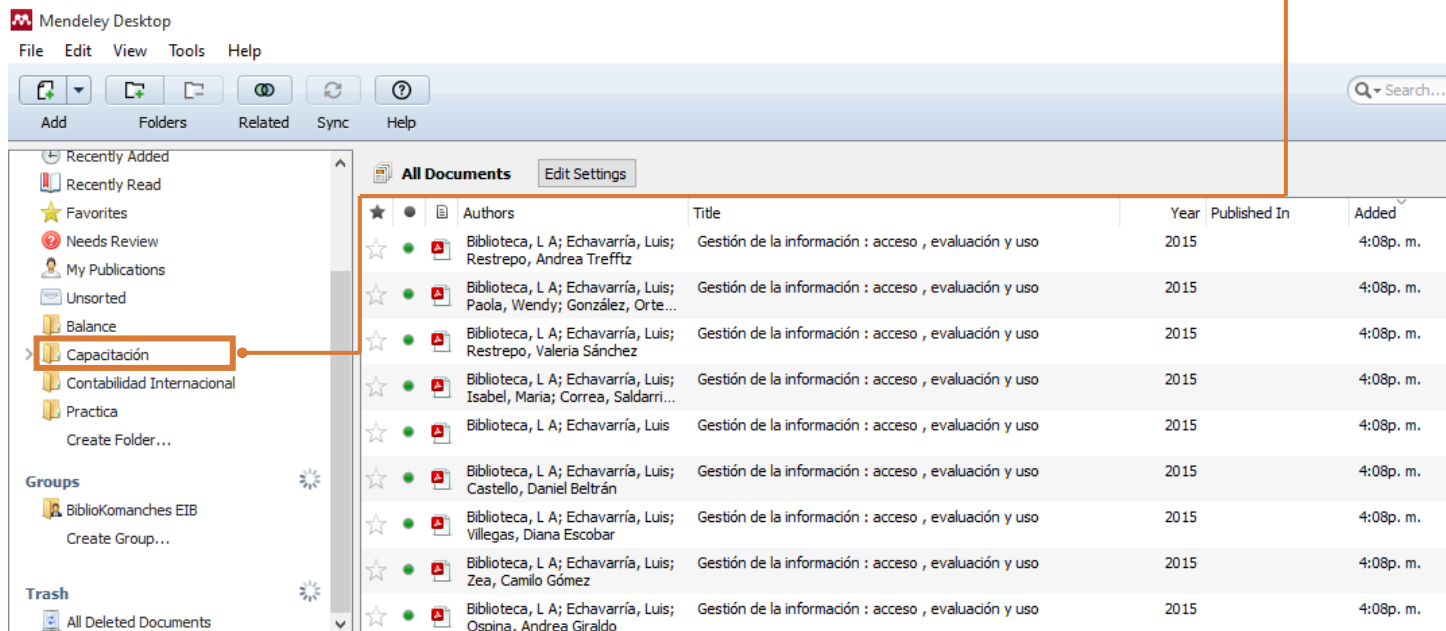
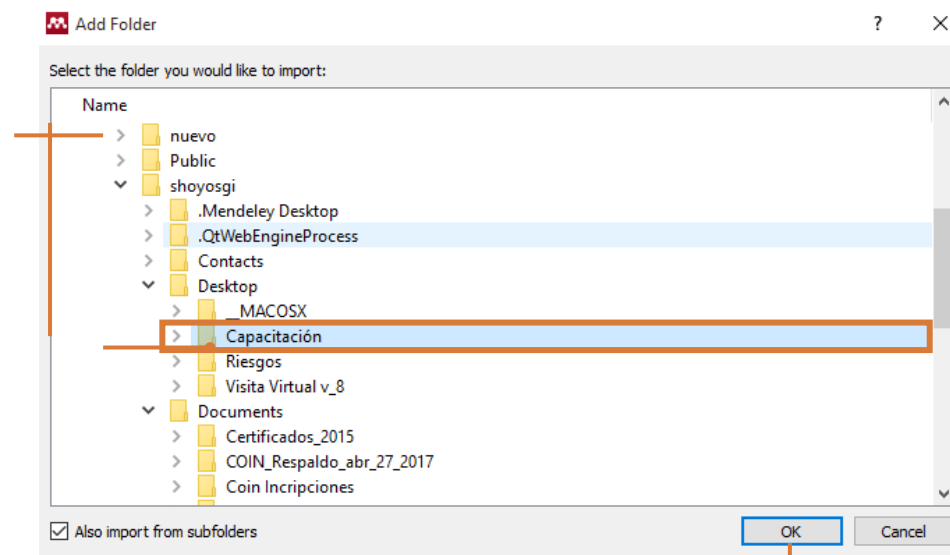
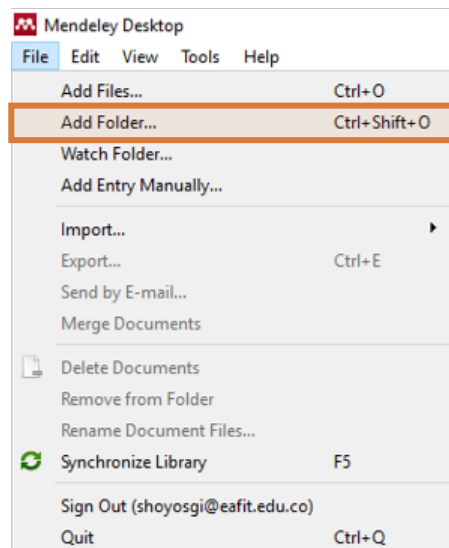

FILE

Watch folder

Esta opción sirve para predefinir las carpetas que se sincronizarán de forma automática. Mendeley revisará periódicamente y añadirá aquellos documentos que se hayan agregado como nuevos.

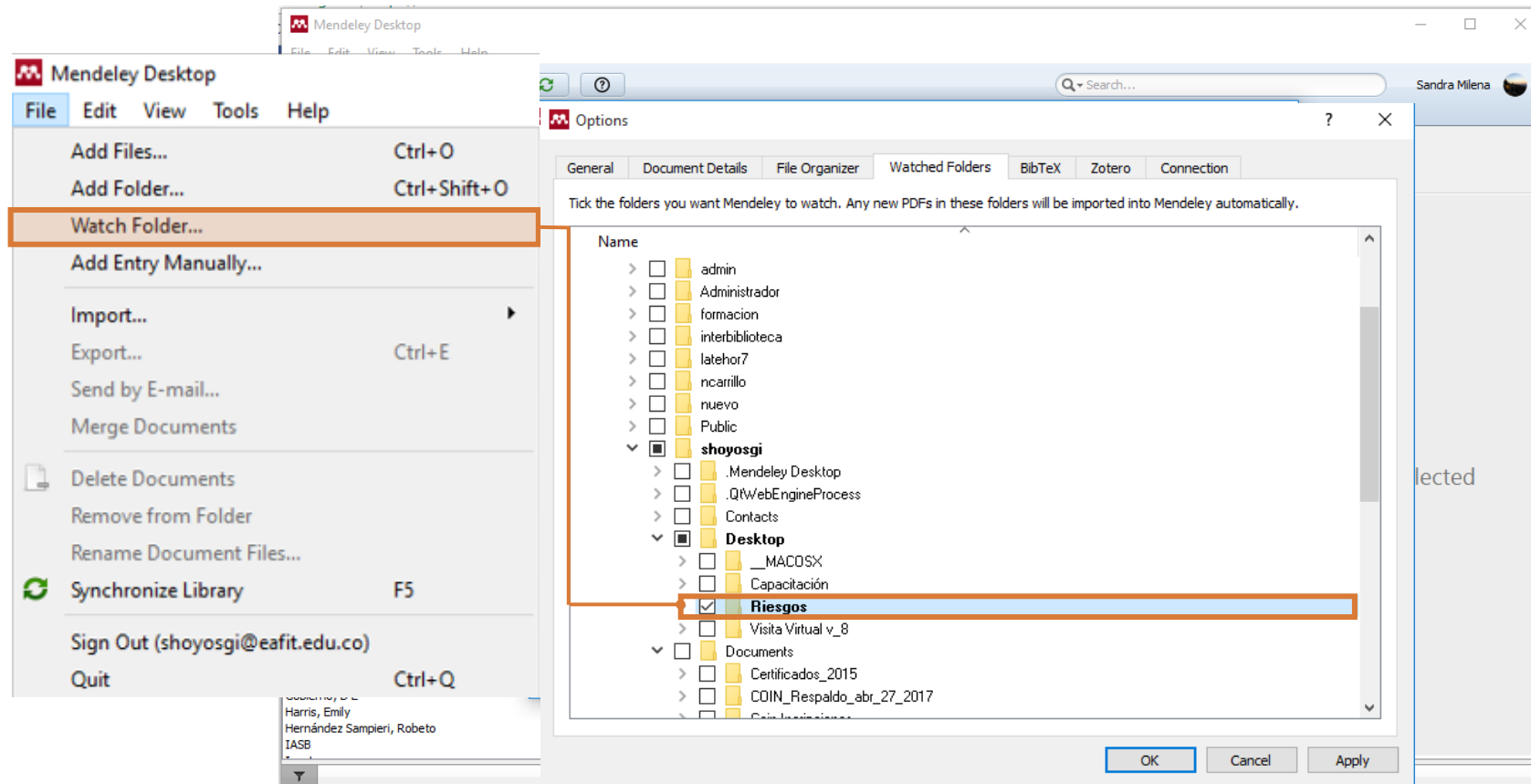

Add entry manually (agregar entrada manualmente)

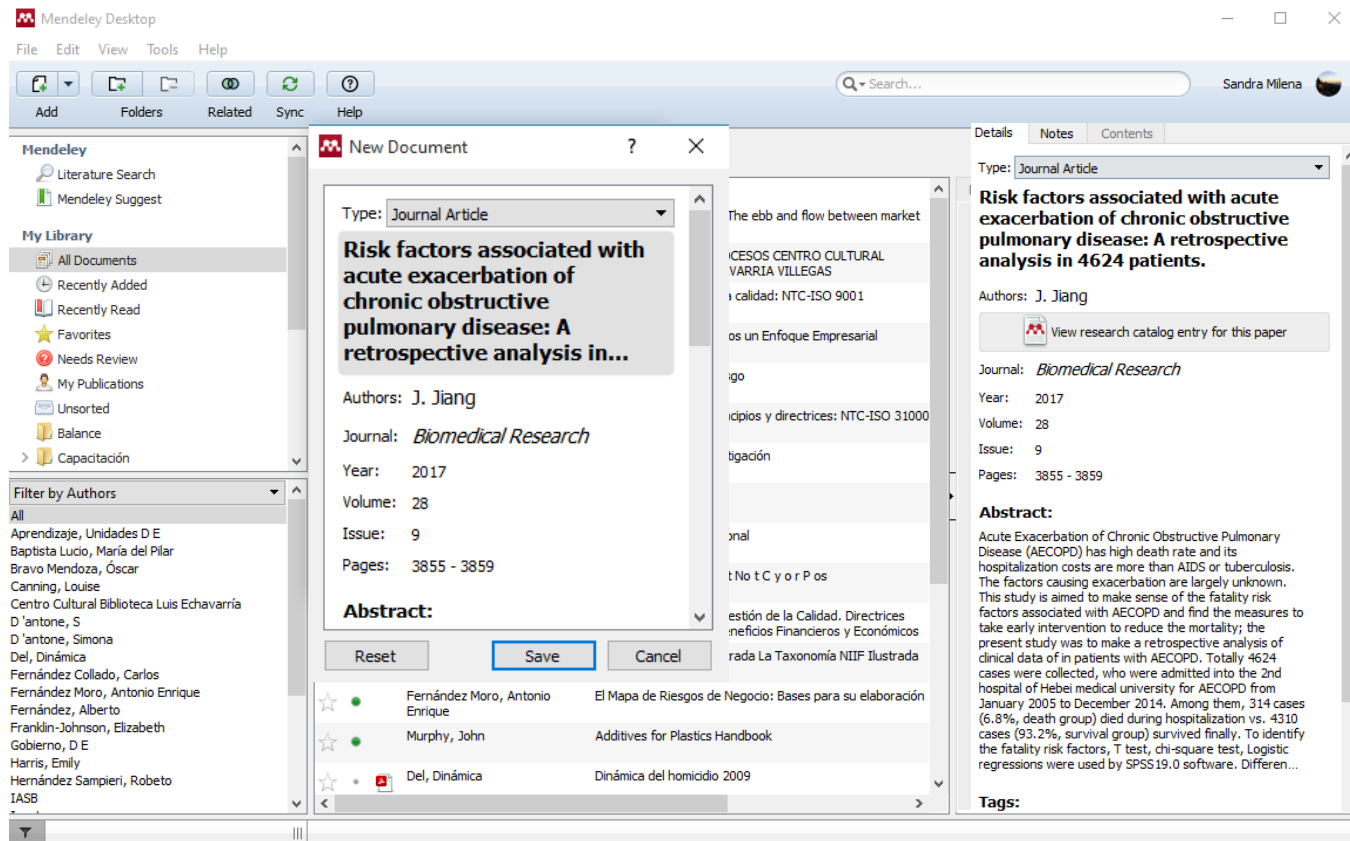
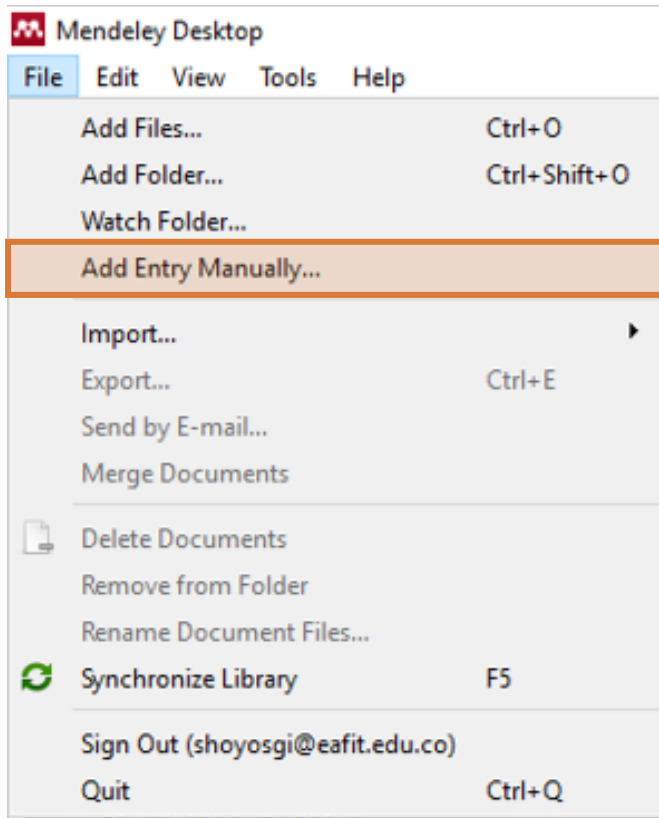

Permite incorporar referencias de manera manual al diligenciar cada uno de los campos requeridos en el formulario de ingreso.

FILE

Import

Permite importar referencias en formatos RIS, txt y bib, entre otros.

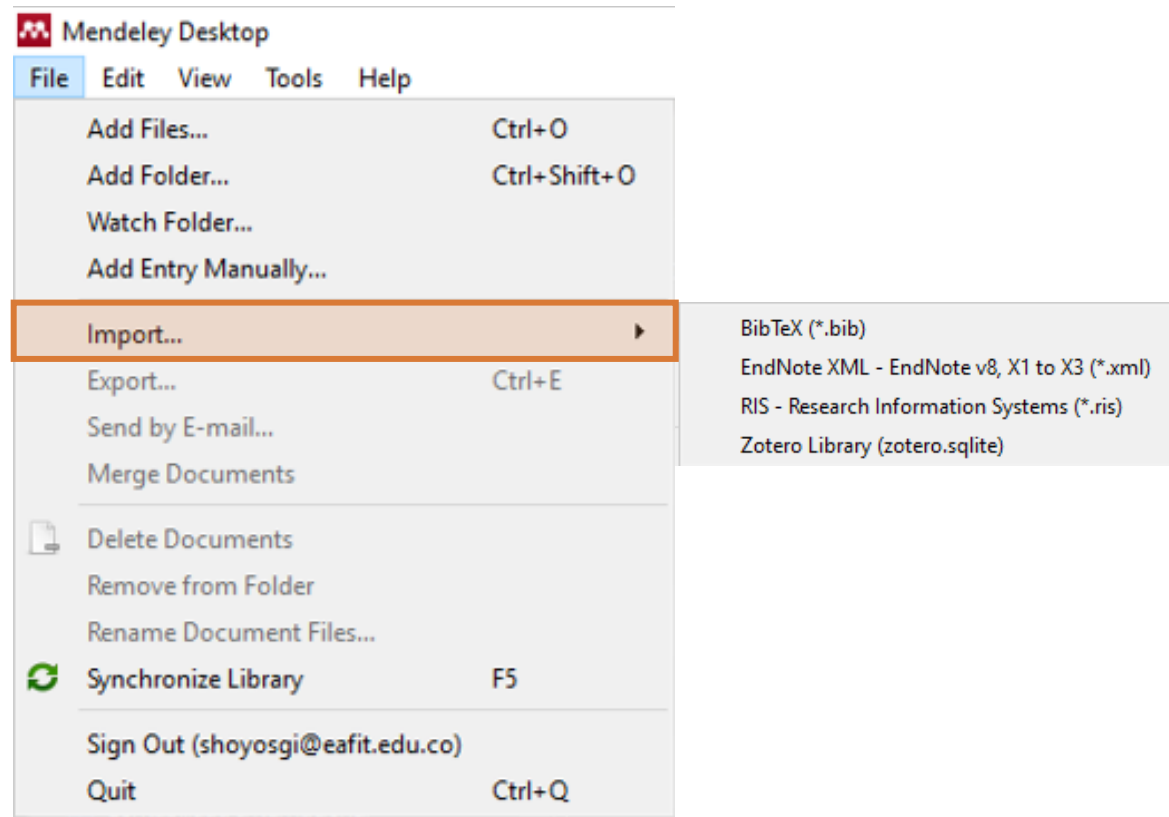

FILE

Export

Permite exportar las referencias que tenemos en la Biblioteca de Mendeley para llevarlos a otros gestores bibliográficos, se recomienda utilizar el formato RIS el cual es compatible con múltiples gestores.

Authors	Title
Harris, Emily	Do No t C o p y o r P o s t N o t C y o r P o s
Del, Dinámica	Dinámica del homicidio 2009
Gobierno, D E	Medellín más segura
kaplan, Robert S. Norton, David P.	libro-mapas-estratc3a9gicos-kaplan-c2b4n-norton.pdf
Fernández, Alberto	El Balanced Scorecard

The 'Export Selected Documents' dialog box is open, showing the following details:

- Path: Usuarios > shoyosgi > Documentos
- Search: Buscar en Documentos
- Organizar: Nueva carpeta
- Nombre: My Collection
- Tipo: BibTeX (*.bib)
- Buttons: Guardar, Cancelar

FILE

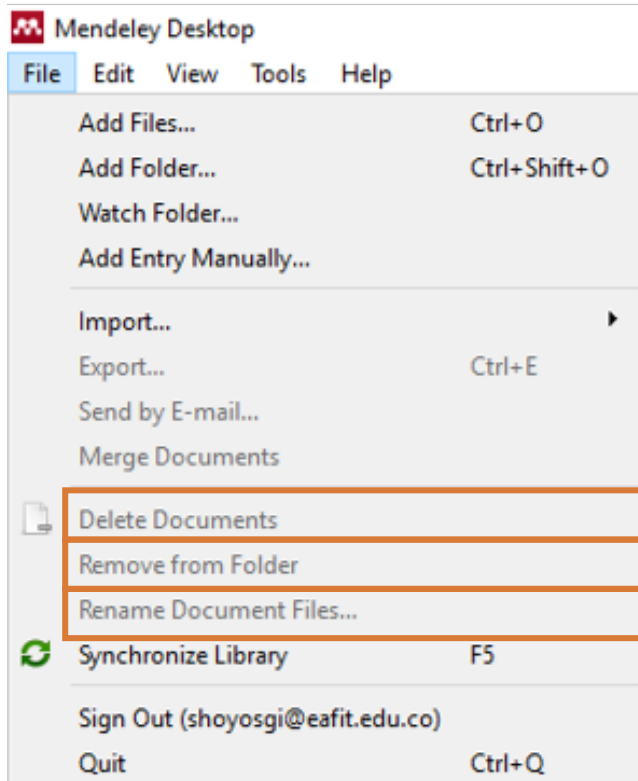

Delete Documents

Permite eliminar registros o referencias de la biblioteca

Remove from Folder

Elimina las carpetas que ya no se requieren

Rename Document Files

Cambia el nombre de los archivos.

Synchronize library (sincronizar biblioteca)

Permite sincronizar las referencias almacenadas para poder visualizarlas en la versión online y en los diferentes equipos donde se trabaja. Puede usar como atajo del teclado F5 para sincronizar de manera más ágil.

Recomendación

Sincronice **siempre** antes de salir del gestor para evitar la pérdida de la información recientemente ingresada.

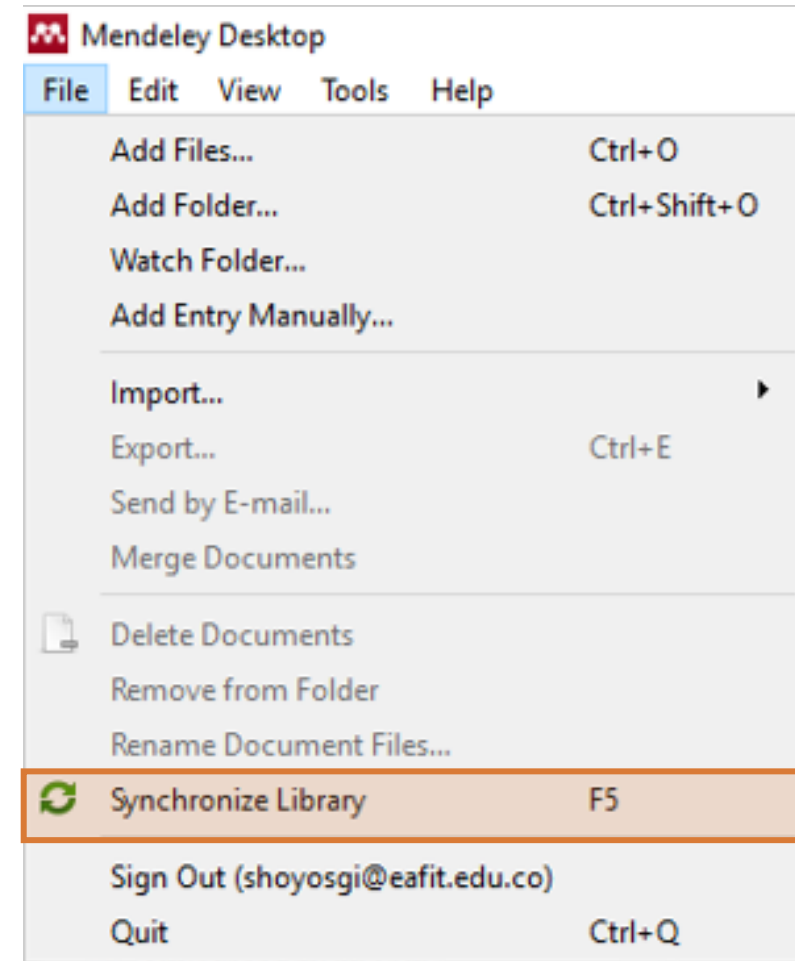

EDIT (EDITOR)

Find

Utiliza palabras claves para hacer búsquedas en las referencias almacenadas

- Concerned innovation: The ebb and flow between market and society**
Simona D'antone; L Canning; E Frank... - 2017 - Freytag & Young Håkansson & Lundgren La Rocca & Snehota I...
...complementary resources and share the **risks** (and costs) of innovation through network ...
- Business risk disclosure and firm risk: Evidence from Japan**
Hyonok Kim; Y Yasuda - 2017 - Research in International Business and Finance
- A Theory of Risk Disclosure**
Mirko Stanislav Heinle; K Smith - 2015 - SSRN Electronic Journal

EDIT (EDITOR)

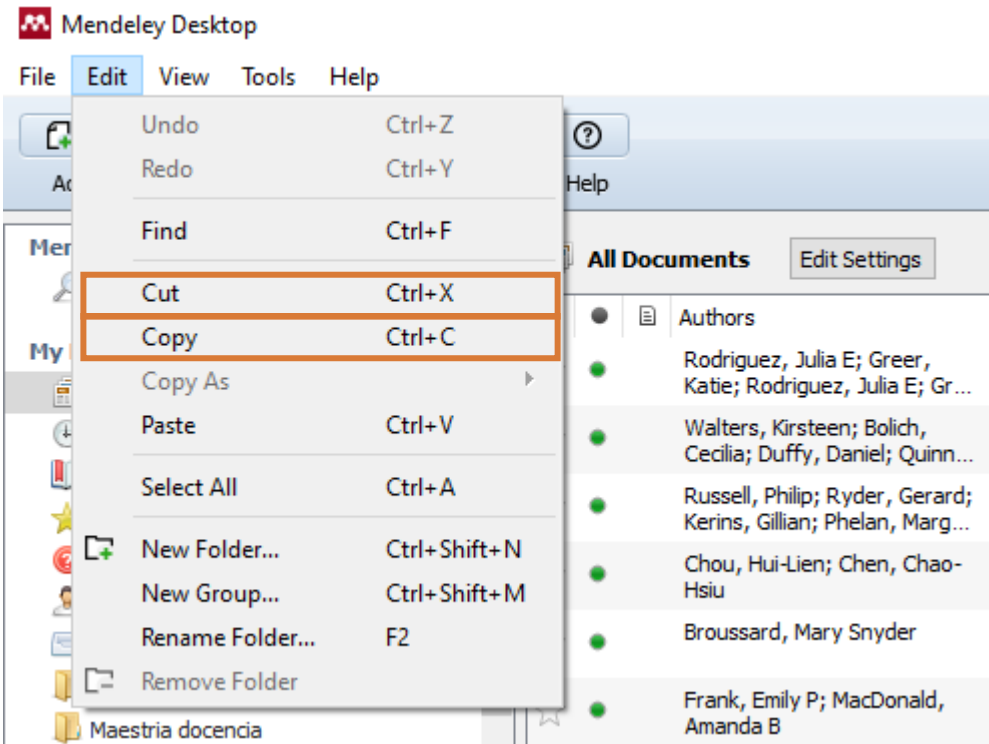

Cut

Corta una referencia para trasladarla a otra carpeta

Copy

Permite crear una copia de una referencia para utilizarla en otra carpeta

EDIT (EDITAR)

Copy As

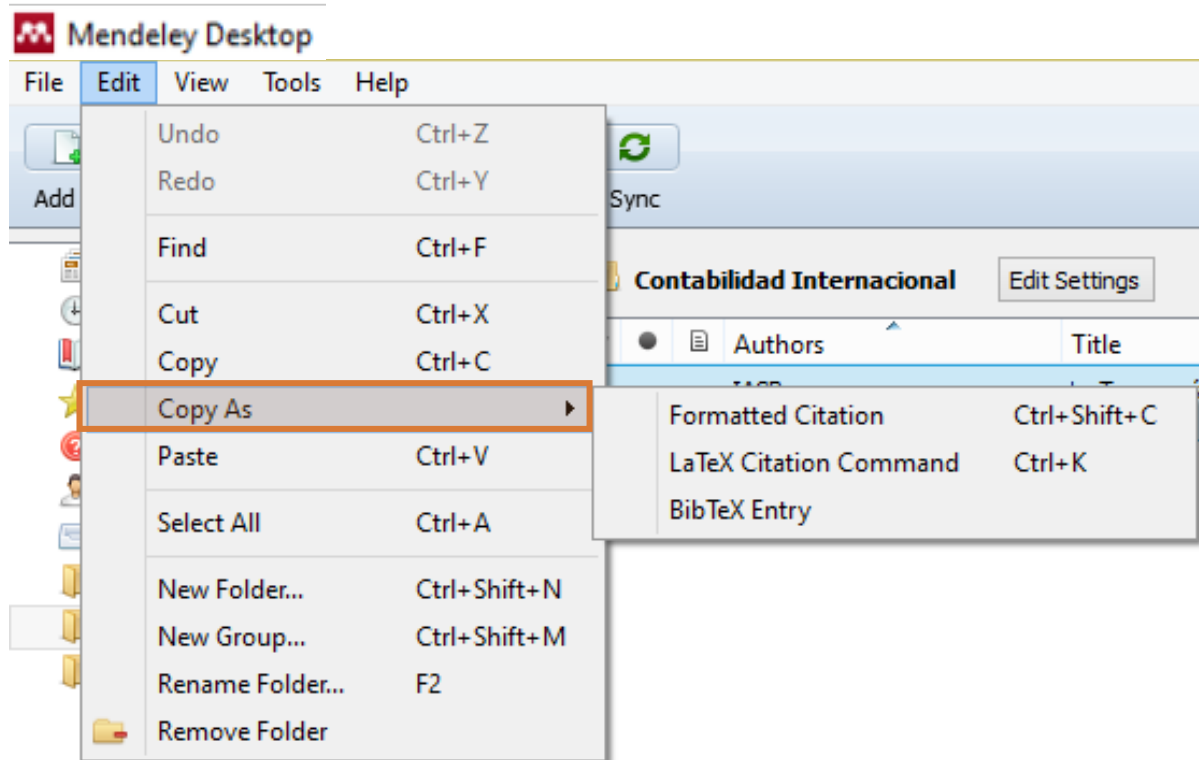

Formatted citation (formato de citación):

Permite copiar el documento de acuerdo a un estilo de citación previamente seleccionado.

LaTeX Citation Command (comando de citación de LaTeX):

Permite copiar el documento en el comando de citación de LaTeX

BibTeX entry (Entrada de BibTeX):

Permite dar formato a listas de referencias usadas en LaTeX.

EDIT (EDITOR)

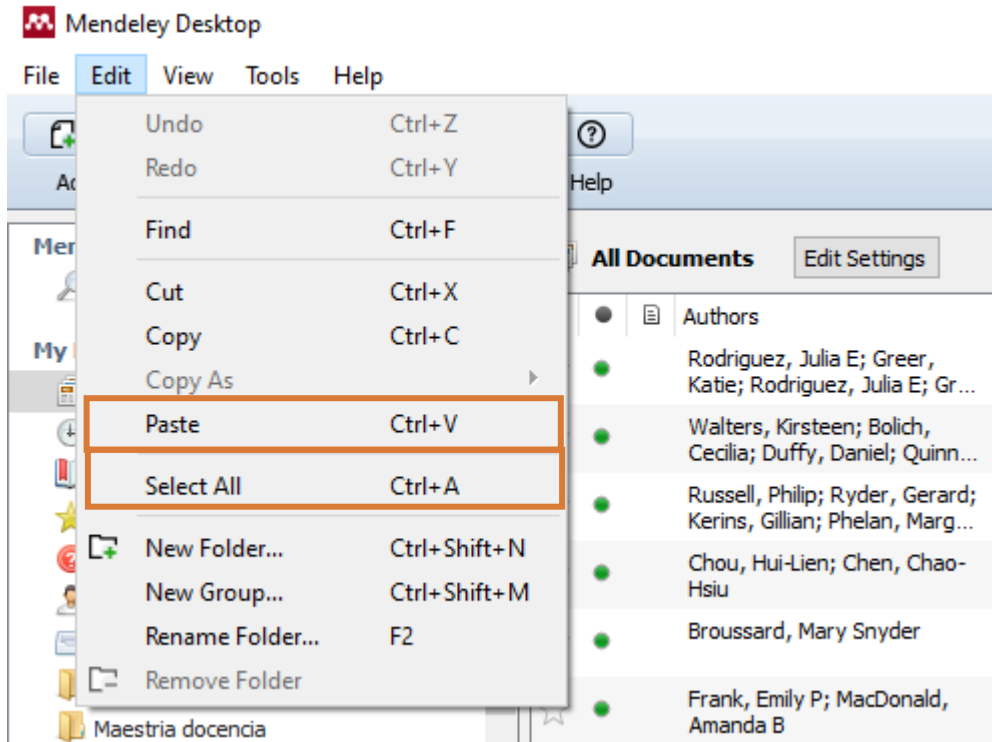

Paste

Pegar

Select all

Seleccionar todo

EDIT (EDITOR)

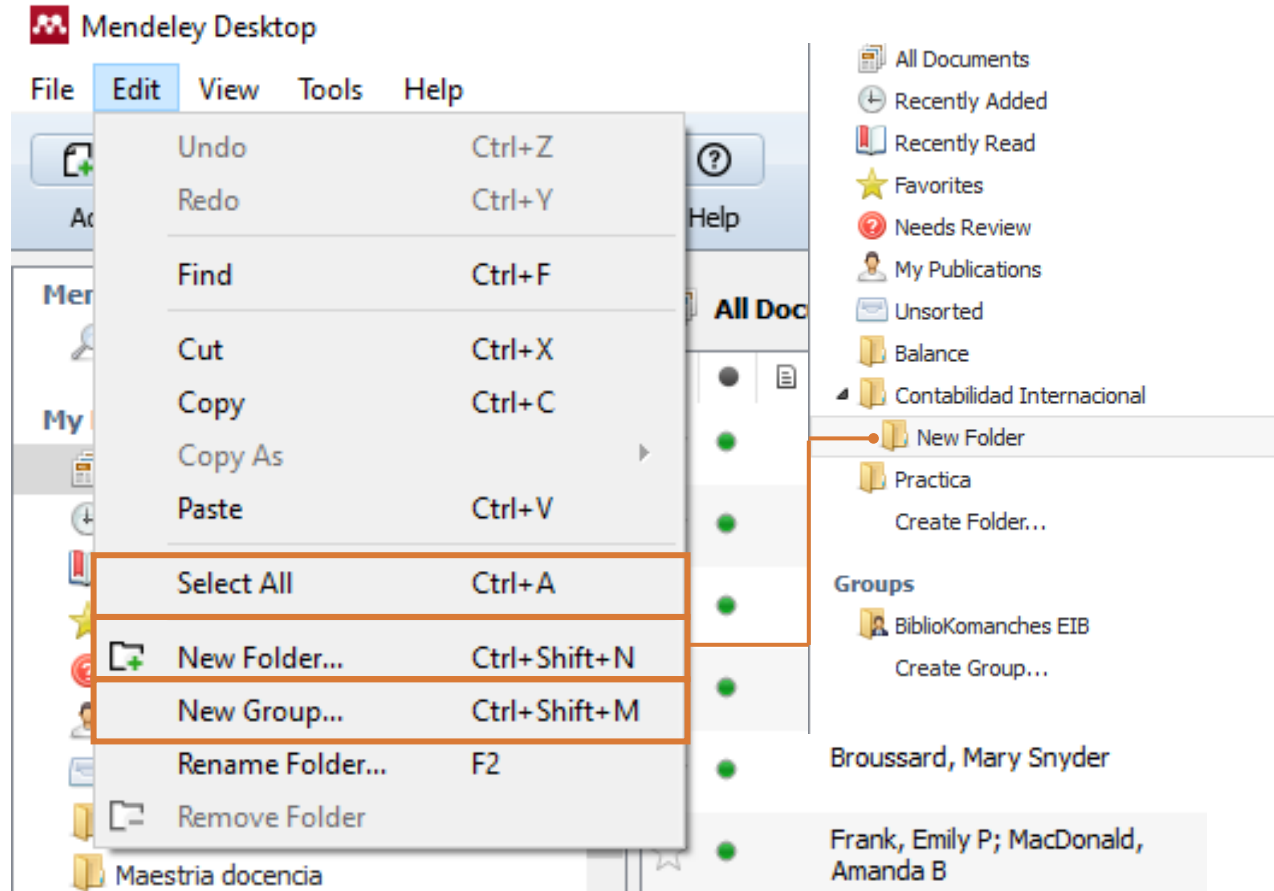

New Folder

Crear una nueva carpeta

New Group

Nuevo grupo

Rename Folder

Cambiar el nombre de la carpeta

VIEW (VISTA)

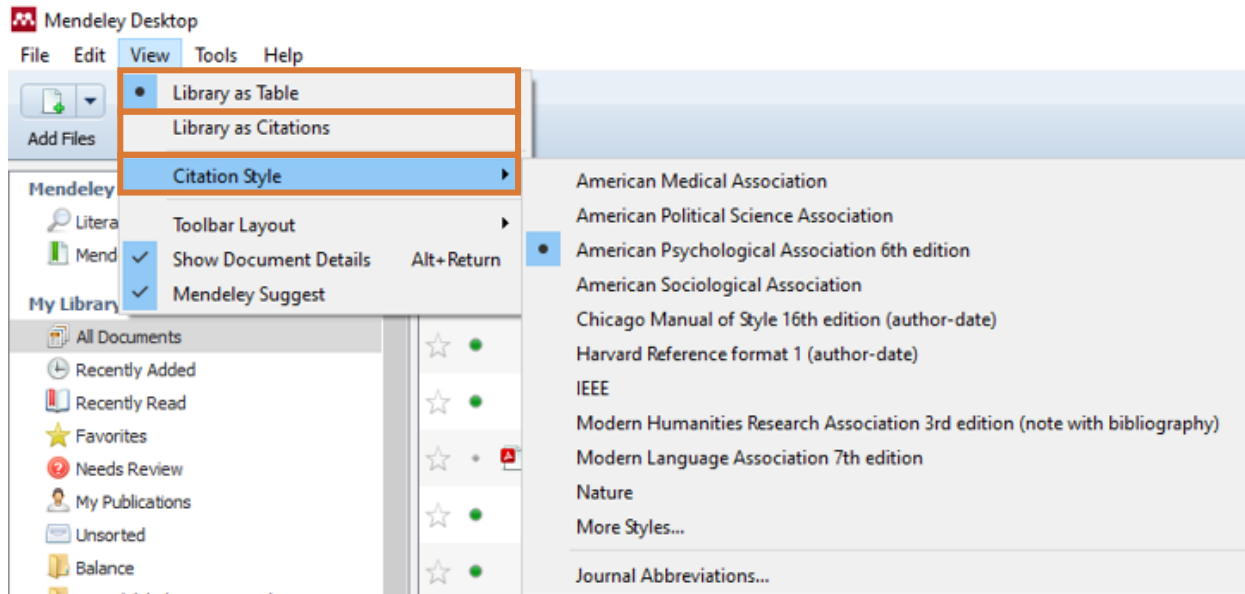

Library as Table (Biblioteca como tabla)

Muestra la información organizada en forma de tabla

Library as Citations (Biblioteca como citación)

De acuerdo al estilo de citación predeterminado se muestra los registros como una referencia bibliográfica.

Citation style (estilo de citación)

En esta opción es posible predeterminar un estilo de citación. Si no encuentra el de su interés, ingrese al botón *more styles* y elige entre cerca de 8000 estilos.

VIEW (VISTA)

Title	Year	Published In	Added
Comprehensive in vitro and in vivo risk assessments of chitosan microparticles using human epithelial cells and Caenorhabditis ...	2018	Journal of Hazardous Mater...	Ago. 29
Comprehensive in vitro and in vivo risk assessments of chitosan microparticles using human epithelial cells and Caenorhabditis ...	2018	Journal of Hazardous Mater...	Ago. 29
Business risk disclosure and firm risk: Evidence from Japan	2017	Research in International Bus...	Ago. 29
A Theory of Risk Disclosure	2015	SSRN Electronic Journal	Ago. 29
Concerned innovation: The ebb and flow between market and society	2017	Freytag & Young H&kansson & Lun...	Ago. 22
CCBLEV - MAPA DE PROCESOS CENTRO CULTURAL BIBLIOTECA LUIS ECHAVARRIA VILLEGAS	2015	Universidad EAFIT	Mar. 18
Sistema de gestión de la calidad: NTC-ISO 9001	2015		Feb. 24
Administración de Riesgos un Enfoque Empresarial	2006		Feb. 23
Gestión Integral de Riesgo	2012		Feb. 23

Details pane for the selected article:

- Type: Journal Article
- Business risk disclosure and firm risk: Evidence from Japan**
- Authors: H. Kim, Y. Yasuda
- Journal: *Research in International Business and Finance*
- Year: 2017
- Volume:

Toolbar Layout (Barra de diseño de texto de los botones funcionales)

Show text: si se selecciona esta opción puede ocultar o mostrar los nombres de los iconos de la barra de herramientas.

VIEW (VISTA)

Concerned innovation: The ebb and flow between market and society
Type: Article
Authors: S. D 'antone, L. Canning, E. Franklin-Johnson et al.
View research catalog entry for this paper

Freytag & Young Håkansson & Lundgren La Rocca & Snehota Industrial Marketing Management
Journal: *Freytag & Young Håkansson & Lundgren La Rocca & Snehota Industrial Marketing Management*
Year: 2017
Volume: 64
Issue:
Pages: 66-78

Abstract:
This paper examines concerned market innovations i.e. new market configurations which integrate non-economic values and collective concerns. We focus on a specific example of concerned market innovation: the evolution over a ten-year period of a cell phone take-back scheme in a single European country. Adopting a practical constructivist perspective, we note that in the case of concerned market innovation, market configurations are shaped by non-economic values and collective concerns and that, in turn, non-economic values and collective concerns are shaped by market configurations. The analysis of market practices integrating, and at the same time, performing values and concerns, leads us to the conceptualization of a theoretical model which shows that one of the difficulties in utilizing concerned market innovations resides in th...

Keywords:
concerned innovation; Concerned market studies; Market...

Show Document Details (Mostrar detalles del documento)

Muestra los detalles o ficha bibliográfica del documento.

TOOLS (HERRAMIENTAS)

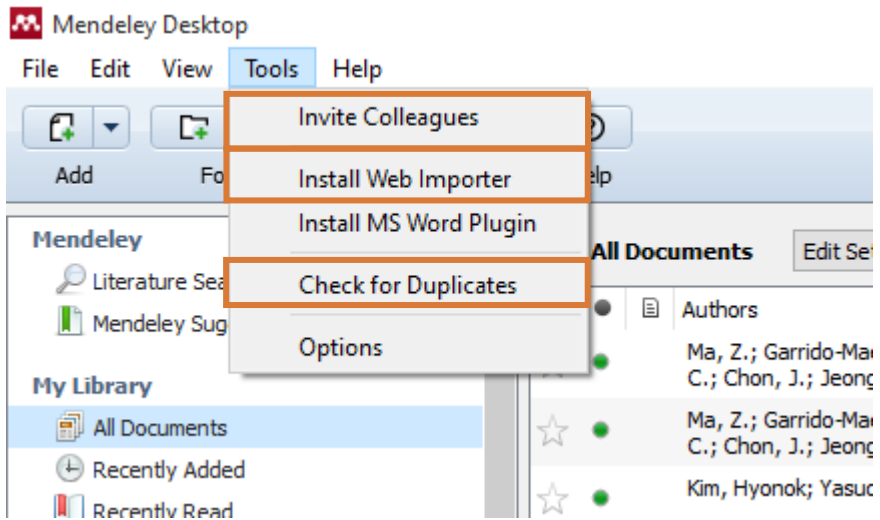

Invite Colleagues (Invitar compañeros)

Esta opción permite enviar una invitación a sus colegas para que hagan parte de la comunidad de Mendeley y utilicen el gestor bibliográfico

Install web importer (Instalar Web Importer)

Con esta opción es posible capturar referencias desde un sitio web, se recomienda verificar que los datos importados estén bien diligenciados y a su vez digitar aquellos campos que puedan quedar en blanco

Check for duplicates (Encontrar duplicados)

Permite buscar y corregir referencias que estén duplicadas o les falta información

TOOLS (HERRAMIENTAS)

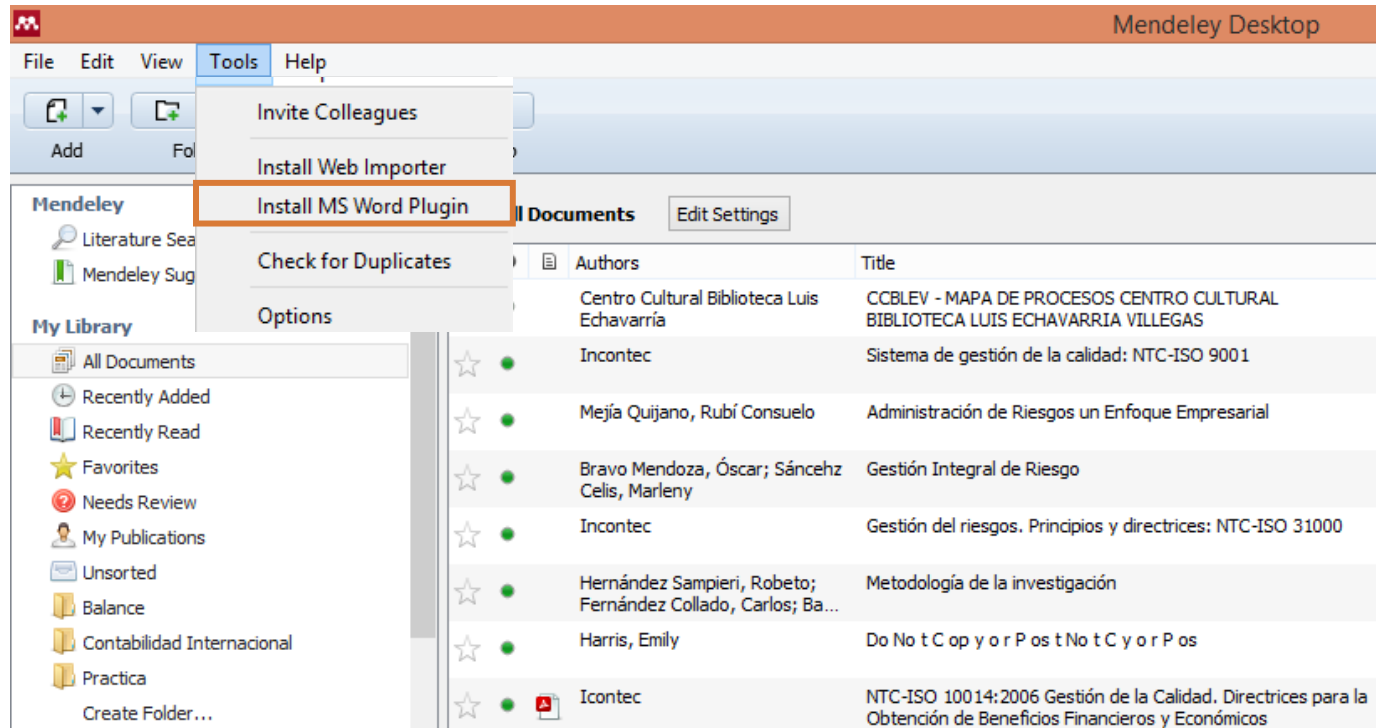

Install Microsoft Word *Plug-in* (Instalación del Plug-in para Microsoft Word)

Este *Plug-in* es el encargado de crear una conexión entre Mendeley y Microsoft Word para la generación de citas y referencias bibliográficas.

También funciona en otras suites de ofimática como Libreoffice, Openoffice y Documents to go, entre otras.

Install Microsoft Word *Plug-in* (Instalación del Plug-in para Microsoft Word)

- Tools Menu:** A 'Tools' menu is shown with the following options: 'Invite Colleagues', 'Install Web Importer', 'Install MS Word Plugin' (highlighted with an orange border), 'Check for Duplicates', and 'Options'.
- Plugin Installed Dialog:** A dialog box titled 'Plugin Installed' with a green header stating 'The installation was successful'. It contains the following text:
 - What's next?
 - 1. Start Microsoft Word
 - 2. Click on the References tab
 - The Mendeley Cite-O-Matic plugin should show up in the references tab in your Microsoft Word toolbar. Use this to choose a citation style, insert or edit citations and bibliographies.Below the text is a small screenshot of the Word ribbon showing the 'Referencias' tab with the 'Mendeley Cite-O-Matic' toolbar. An 'OK' button is at the bottom right.
- Microsoft Word Ribbon:** A screenshot of the Microsoft Word ribbon with the 'Referencias' tab selected and highlighted with an orange border. The toolbar includes buttons for 'Insert Bibliography', 'Open Mendeley', 'Mendeley Cite-O-Matic', 'Insertar cita', 'Bibliografía', 'Citas y bibliografía', 'Insertar título', 'Referencia cruzada', 'Títulos', 'Índice', and 'Actualizar índice'.

La instalación del *Plug-in* consta de los siguientes pasos:

- Clic en tools
 - Opción Install MS Word *Plug-in*
 - El espacio de trabajo de Mendeley en Word, se ubica en el botón **referencias**, Mendeley Cite O- Matic
- Nota. Para instalar el Pulguin es necesario que estén cerrados todos los programas de la suite de Office

Install Microsoft Word *Plug-in*(Instalación del Plug-in para Microsoft Word)

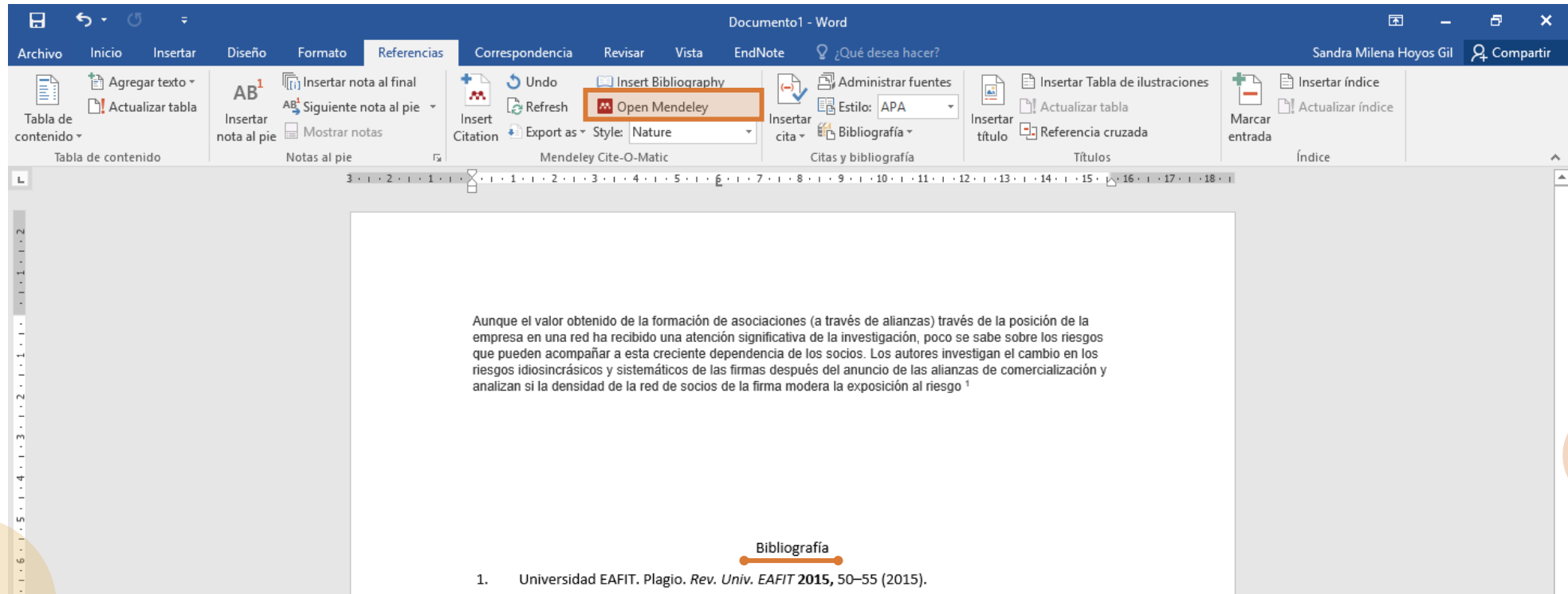

Para insertar una referencia bibliográfica, haz clic en el botón *Insert Bibliography*, el gestor insertará el listado de referencias que se hayan citado. Tenga en cuenta que información se insertará en el lugar donde esté ubicado el cursor.

Recuerde que las referencias se ubican al final del documento en una página nueva.

Install Microsoft Word *Plug-in*(Instalación del Plug-in para Microsoft Word)

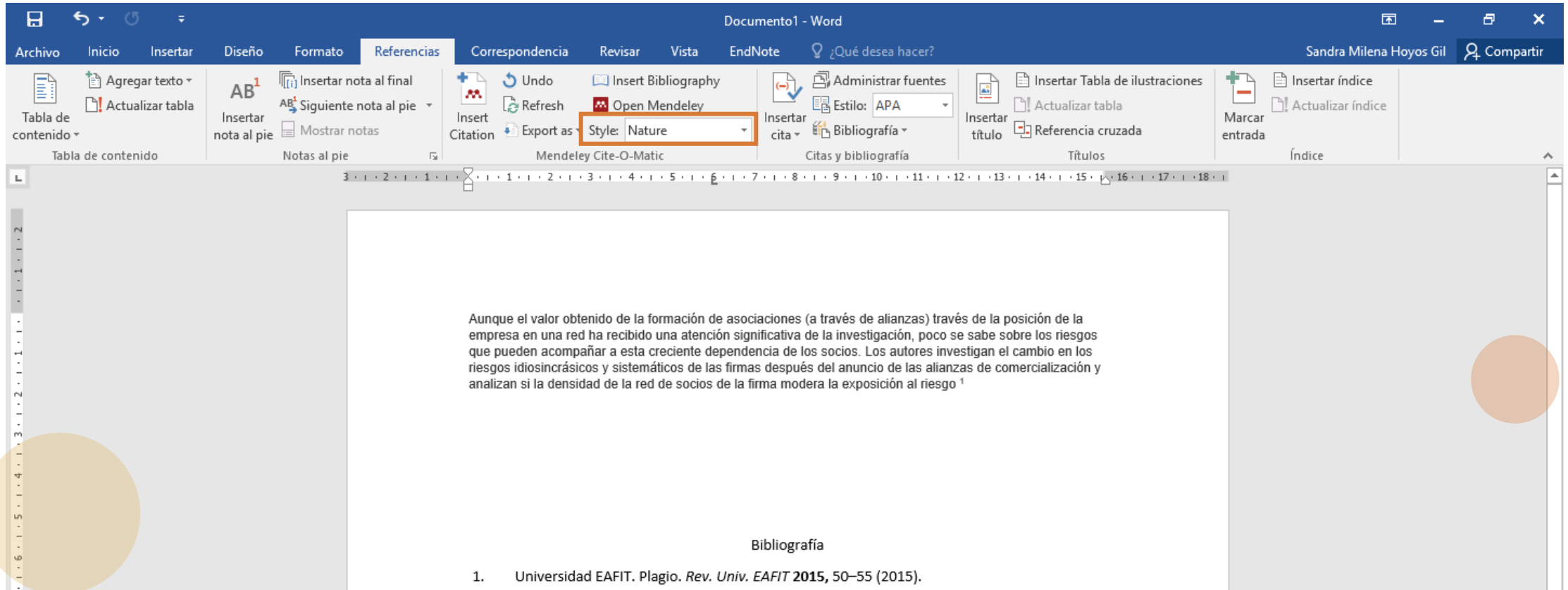

Aunque el valor obtenido de la formación de asociaciones (a través de alianzas) través de la posición de la empresa en una red ha recibido una atención significativa de la investigación, poco se sabe sobre los riesgos que pueden acompañar a esta creciente dependencia de los socios. Los autores investigan el cambio en los riesgos idiosincrásicos y sistemáticos de las firmas después del anuncio de las alianzas de comercialización y analizan si la densidad de la red de socios de la firma modera la exposición al riesgo ¹

Bibliografía

1. Universidad EAFIT. Plagio. *Rev. Univ. EAFIT* 2015, 50–55 (2015).

Para cambiar el estilo de citación seleccione la opción *Style* y cámbielo por el requerido.

TOOLS (HERRAMIENTAS)

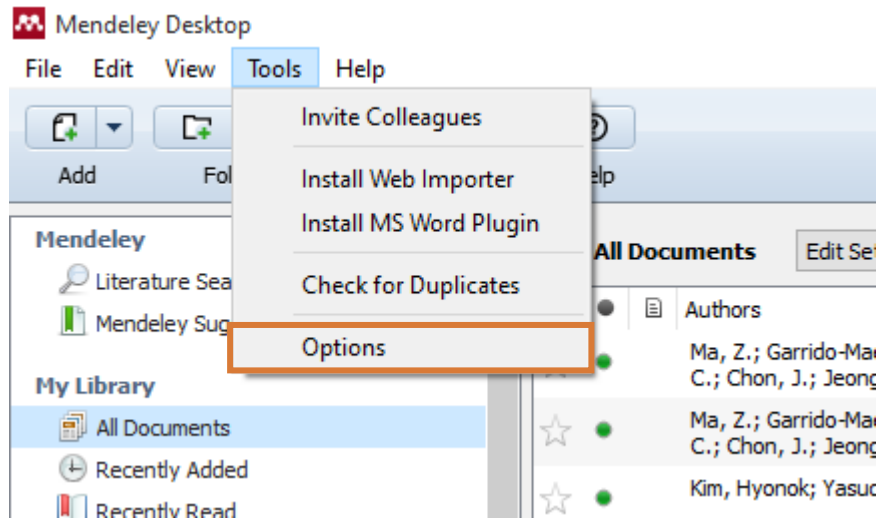

Options (Opciones)

Muestra los detalles de la cuenta del usuario en Mendeley.

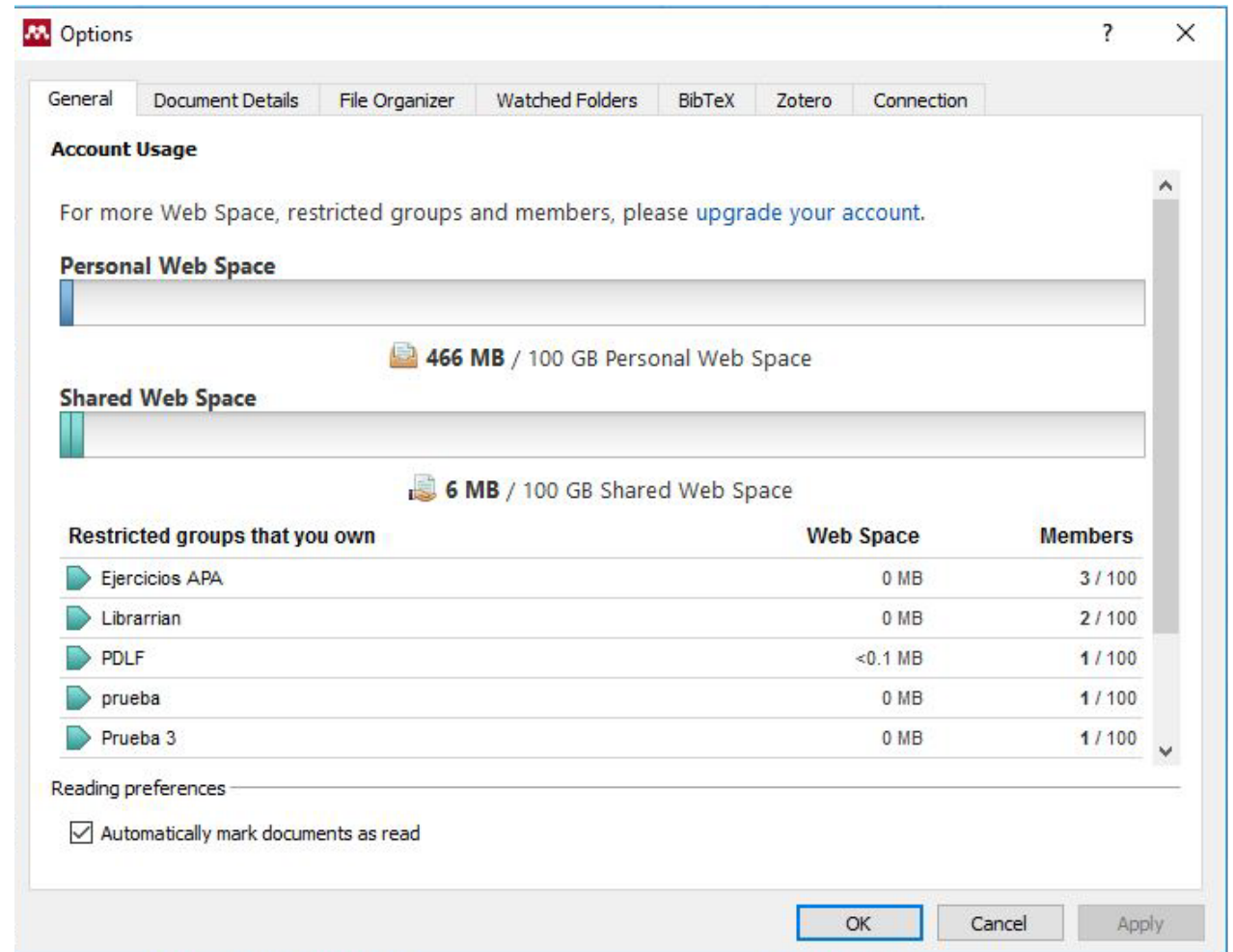

HELP

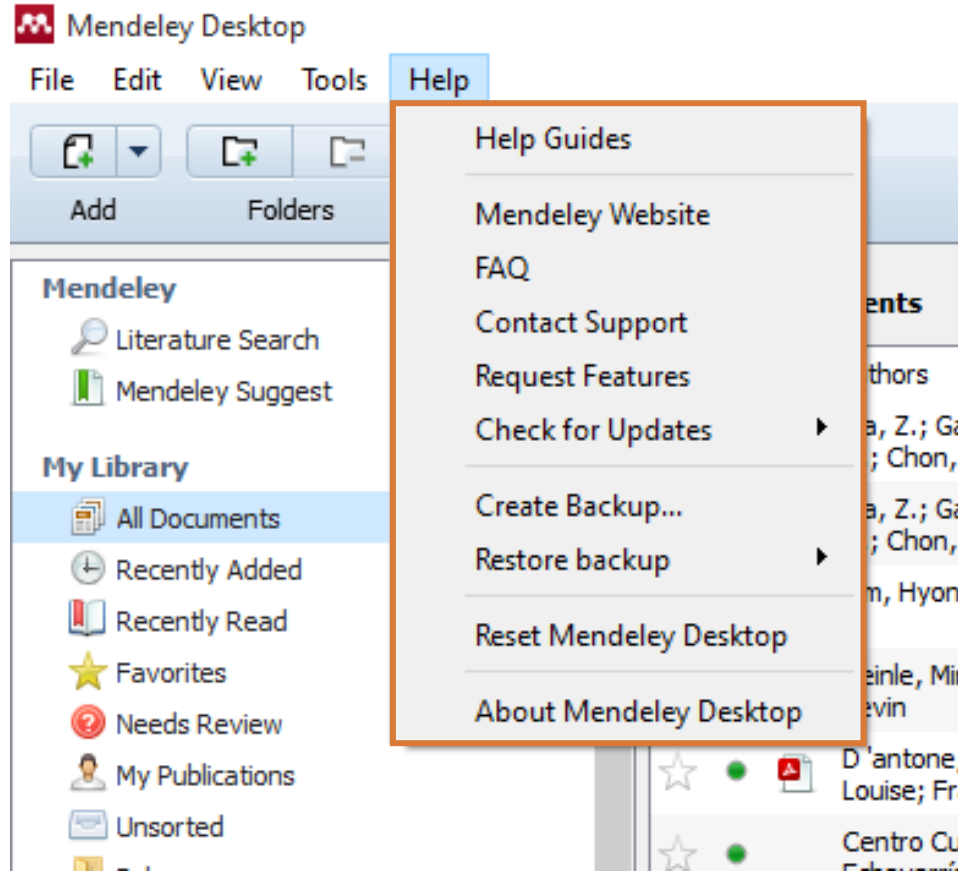

En esta opción puede encontrar las ayudas, preguntas frecuentes y otras opciones relacionadas con la solución de dudas.

2. NAVEGACIÓN BARRA VERTICAL MENDELEY

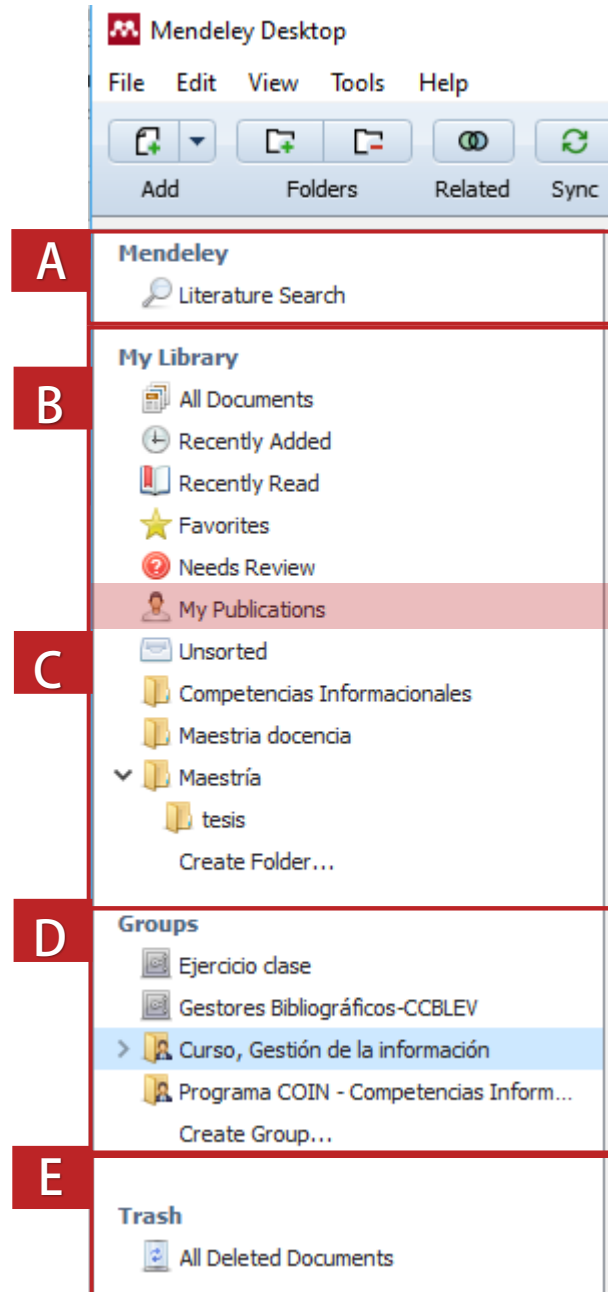

A. MENDELEY

Literature search: busca artículos en Mendeley

B. MY LIBRARY

All documents (Todos los documentos almacenados en la Biblioteca)

Recently added (Agregados recientemente)

Recently read (Leídos recientemente)

Favorites (Marcados como favoritos)

Needs reviews (Referencias que necesitan revisión)

C. MY PUBLICATIONS

En esta opción puede almacenarse los textos de propiedad del usuario con la finalidad de generar visibilidad en la comunidad de Mendeley.

D. GROUPS

Create Group (crear un grupo): permite la creación de grupos o carpetas para organizar y trabajar colaborativamente

E. TRASH

All deleted documents (Almacena temporalmente los documentos eliminados)

MENDELEY VERSIÓN WEB

NAVEGACIÓN DE MENÚ DE MENDELEY VERSIÓN WEB

Search: esta opción permite buscar documento indexados en Mendeley para agregarlos a la Biblioteca personal.

Search

Library

Sandra Milena

Welcome to Mendeley

Search for and add articles to your library

Search

Try: [COVID-19](#) | [Bioenergy](#) | [Obesity](#) | [Intrinsic Motivation](#)

Try the desktop app to manage your library

[Download Mendeley Reference Manager](#)

Grupo Institucional

INSTITUTIONAL GROUP

Universidad EAFIT

909
members

Grupo oficial de la Universidad EAFIT en Mendeley. Si dispone de una cuenta de correo @eafit.edu.co puede unirse a este grupo. Tiene 5GB para almacenar información personal y 20GB para compartir información con grupos de trabajo públicos (con miembros sin límite) y privados (hasta 25 miembros). Si quiere que investigadores de todo el mundo conozcan su trabajo añada sus publicaciones (My publications) en su cuenta Mendeley Institucional.

Para tener una licencia institucional debe unirse al grupo Universidad EAFIT, para ello, solicite el acceso al correo

[gestecbiblioteca@eafit.edu.co](mailto:gesticbiblioteca@eafit.edu.co)

Características	Mendeley gratuito	Mendeley Institucional
Espacio en biblioteca personal	2GB	100GB
Espacio para compartir	100MB	100GB
Grupos privados	1	1000
Cantidad de miembros en los grupos	3	Ilimitado
Sugerencias automáticas	No	Si

NAVEGACIÓN DE MENÚ DE MENDELEY VERSIÓN WEB

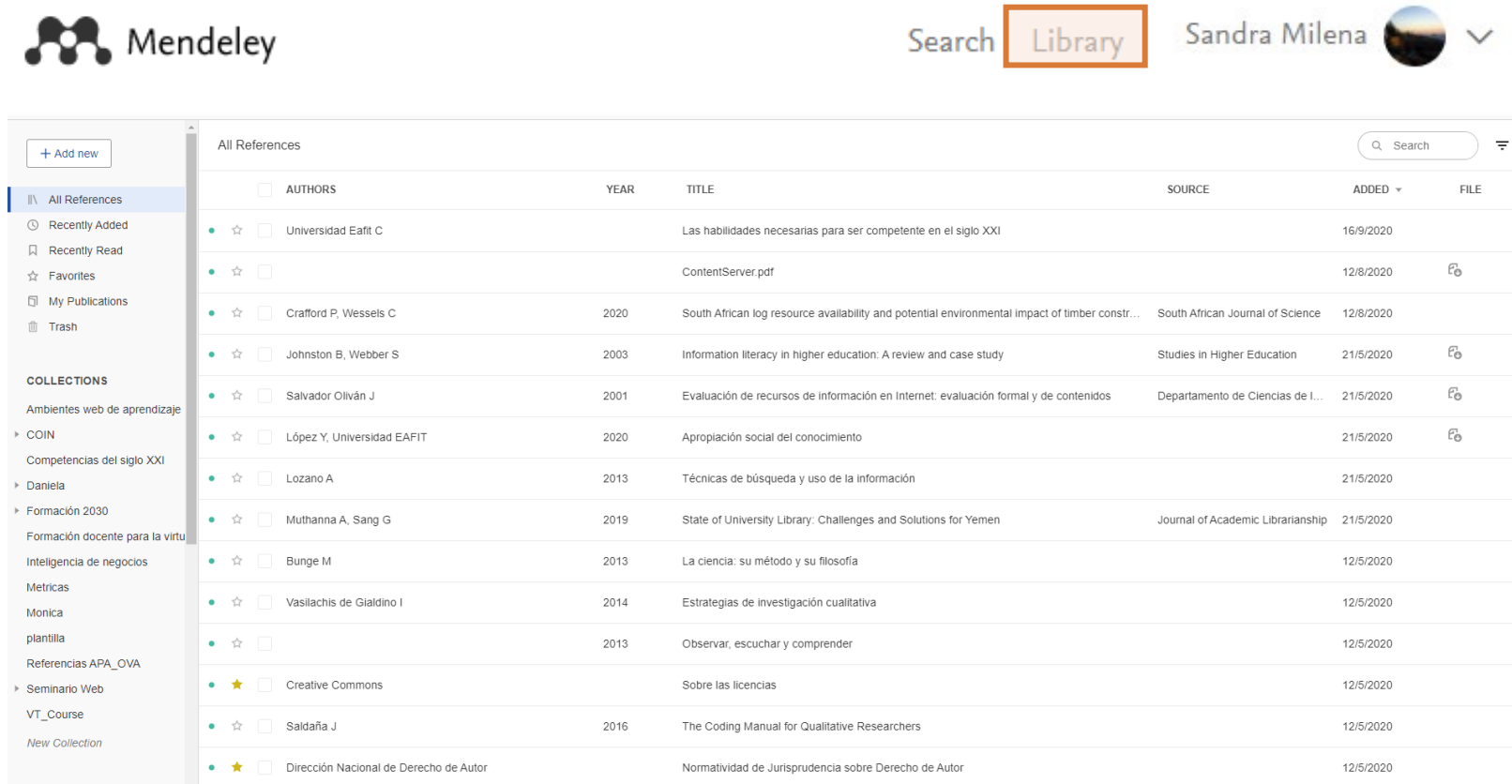

AUTHORS	YEAR	TITLE	SOURCE	ADDED	FILE
Universidad Eafit C		Las habilidades necesarias para ser competente en el siglo XXI		16/9/2020	
ContentServer.pdf				12/8/2020	📎
Craftford P, Wessels C	2020	South African log resource availability and potential environmental impact of timber constr...	South African Journal of Science	12/8/2020	
Johnston B, Webber S	2003	Information literacy in higher education: A review and case study	Studies in Higher Education	21/5/2020	📎
Salvador Oliván J	2001	Evaluación de recursos de información en Internet: evaluación formal y de contenidos	Departamento de Ciencias de I...	21/5/2020	📎
López Y, Universidad EAFIT	2020	Apropiación social del conocimiento		21/5/2020	📎
Lozano A	2013	Técnicas de búsqueda y uso de la información		21/5/2020	
Muthanna A, Sang G	2019	State of University Library: Challenges and Solutions for Yemen	Journal of Academic Librarianship	21/5/2020	
Bunge M	2013	La ciencia: su método y su filosofía		12/5/2020	
Vasilachis de Gialdino I	2014	Estrategias de investigación cualitativa		12/5/2020	
	2013	Observar, escuchar y comprender		12/5/2020	
Creative Commons		Sobre las licencias		12/5/2020	
Saldaña J	2016	The Coding Manual for Qualitative Researchers		12/5/2020	
Dirección Nacional de Derecho de Autor		Normatividad de Jurisprudencia sobre Derecho de Autor		12/5/2020	

Library: esta opción cumple las funciones de la versión escritorio en un ambiente virtual.

Tutoriales

Mendeley. (2016). Guía de referencia rápida [en línea]. Recuperado de http://spapp-f1b66628637511.spapps.eafit.edu.co/biblioteca/formacion-usuarios/e_App_Acordion/activos/Mendeley_guia_rapida.pdf

Rodríguez Otero, M. C. (2013). Guía de uso Mendeley [en línea]. Recuperado de <http://biblioteca.ucm.es/data/cont/docs/397-2013-12-12-guiadeusodemendeley2.pdf>

Universidad EAFIT. (2016). Otras voces: Cartilla de citación [en línea]. Recuperado de https://repository.eafit.edu.co/bitstream/handle/10784/8551/Otras_voces_cartilla_citacion2016.pdf?sequence=2&isAllowed=y

Universidad EAFIT, Biblioteca Luis Echavarría Villegas. (2016). ¿Cómo crear una cuenta en Mendeley y unirse al grupo institucional? [en línea]. Recuperado de: <https://repository.eafit.edu.co/handle/10784/9772>

@ CONTÁCTANOS

Para mayores informes comunícate con el Programa de Formación en Competencias Informacionales – COIN:

Correo: formacion@eafit.edu.co

Teléfono: (57) (4) 2619500 ext. 9000-8657

Sitio web: <http://www.eafit.edu.co/biblioteca/cursos-formacion/Paginas/inicio.aspx>