

Video Proyecto "Saberes de Monte" en Nuquí, Chocó - Interpretación en Lengua de Señas Colombiana (LSC)

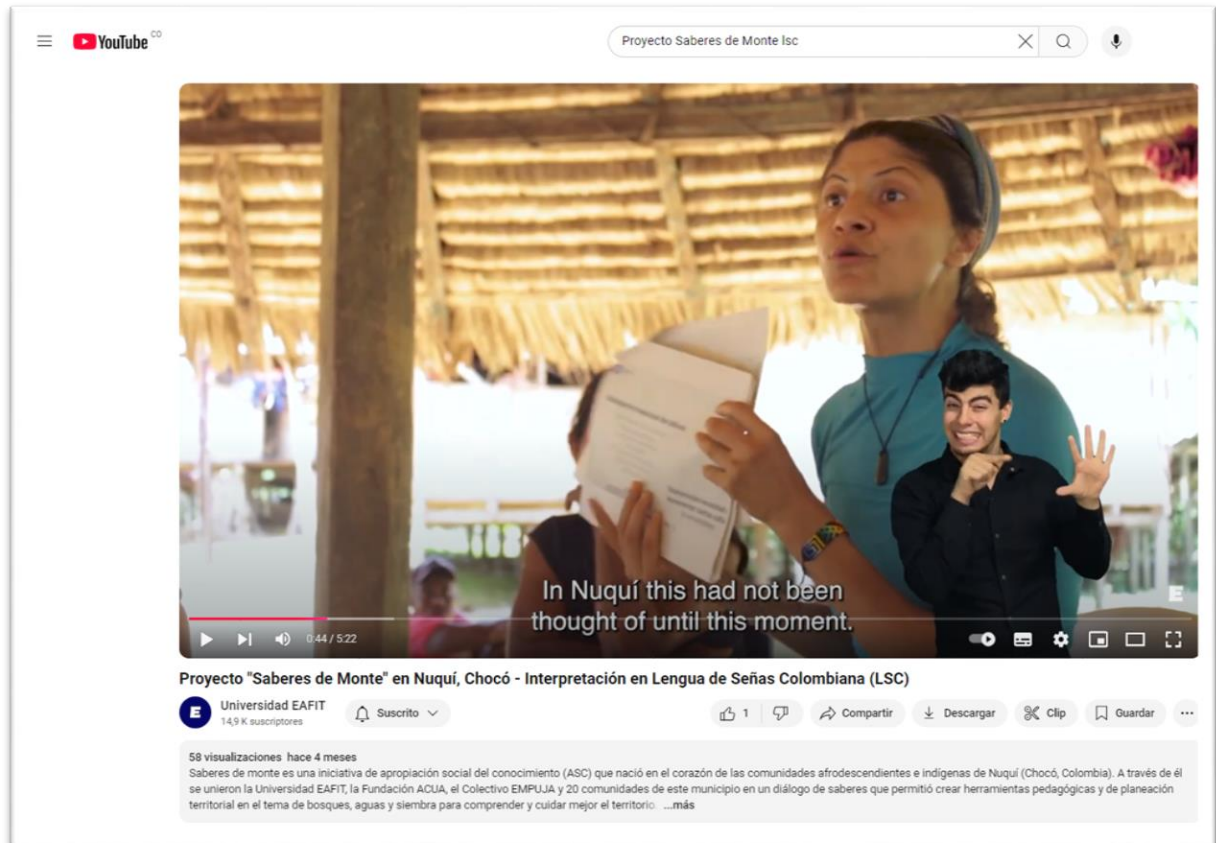

Enlace de consulta: https://youtu.be/52o-7NrRvRk?si=q_cQsKYbqGx25MXE

- **Investigador principal:** Yulieth Teresa Hillón-Vega
- **Coinvestigadores:** Comunidades afro e indígenas de Nuquí (Chocó), Jaime Arturo Duarte-Quevedo, María Isabel Marín Cerón, Shirley Milena Zuluaga-Cosme, Ana María González Cotes, Agustín Patiño Orozco, Camilo Montoya Castaño, Luis Forero, Maria Antonia Soto.
- **Grupo de investigación:** Justicia y conflicto.
- **Proyecto de investigación:** Saberes de Monte: diversidad, memoria y derechos bioculturales en Nuquí, Chocó.
- **Aliados estratégicos para producción y circulación:** Universidad EAFIT, LASER PULSE.