

El precio de la carne (1)

# Ahí vienen los novillos pa' l matadero

Por Margaritainés Restrepo  
Santa María  
De El Colombiano

Allí hay un ganadero y un arriero. Al otro lado, un comisionista. Y, también, un carnicero. Y se ven algunos de los 82 empleados de la Feria. Y habitantes de los barrios Toscana y Alcazar.

Allí están todos. En la capilla de la Feria. Domingo. En misa. A las 11 de la mañana... Cerca de las 63 oficinas de ganaderos y de las 5 sucursales de entidades bancarias; de los 11 restaurantes, cafeterías y bares; de 2 puestos de control del ICA, y 3 para uso de los transportadores; cerca del local del Fondo Ganadero y las 30 piezas de arrieros y recibidores.

Ellos en la capilla. Y en los corrales, con mirada de yo no fui y sin tener ni malicia de que están próximos al sacrificio, ellas y ellos, novillos, vacas y cerdos.

En la Feria... Allí están todos los que quieren vender y todos los que quieren vender ganado. Allí están, también, los chisqueros, recibidores, preparadores de camiones, arrieros, bañadores, lustrabotas, vendedores ambulantes. Allí están cerca de 700 personas (además de los empleados de Empresas Varias) que, en forma directa o indirecta derivan de esa empresa su sustento.

En la Feria de Ganados de Medellín, que ha sido durante años, y lo seguirá siendo, mientras subsista el actual sistema de comercialización del ganado gordo, el punto de referencia o termómetro del precio de la carne para todo el país.

### EL MAS PESADO

Camiones. Frenos. Pasos de animal. Recibidores. Puertas. Corrales. Pasos de animal. Marcas azules sobre la piel. Básculas electrónicas. Puertas de metal. Pasos de animal. Más corrales. ¡Oinc!, ¡oinc!. ¡Muuú!, ¡muuuú! En la Feria de Ganados, centro vital de una larga cadena de la comercialización indirecta, que se inicia en cercanos y lejanos centros de producción ganadera y, luego de pasar por una cadena de intermediarios, culmina con la entrega final del producto a los consumidores.

De Córdoba, Antioquia (Magdalena Medio, Urabá y Bajo Cauca), Bolívar, Sucre y los Santanderes vienen camiones cargados de... ganado gordo en pie (machos y hembras cebados). Son los departamentos que, en mayor grado, surten la Feria de Medellín, aunque también llegan animales del Chocó, Caquetá, Cundinamarca, Magdalena, Tolima y Valle.



Viernes, sábado, domingo, lunes, martes. Ahí vienen los novillos pa' la feria, y siguen pa' l matadero.

Y el día de la Reunión: miércoles... De la Feria salen camiones cargados de... carne de res para los municipios del Valle del Aburrá, el cercano oriente antioqueño, y los departamentos de Caldas, Quindío, Risaralda y Valle.

La carne. Un producto que, de acuerdo a datos de un documento reciente de Fadegán, constituye el 10% del Producto Interno Bruto del país y tiene el mayor peso individual en la canasta familiar. Y su consumo, en un 70% ubicado en los estratos socioeconómicos medio y bajo de la población.

La carne. Un producto al que, en nuestro medio, le corresponde un mercado estrecho y un crecimiento lento de la demanda. Una demanda, a su vez (por los limitados ingresos del consumidor), muy susceptible de cambio, ante las más mínimas variaciones de precio.

La carne. ¿Uno de tantos negocios? Compra el que quiere. Vende el que quiere. ¿Y quién y cómo fija y controla el precio? Nos acercamos a su proceso de comercialización, para ver qué podíamos averiguar.

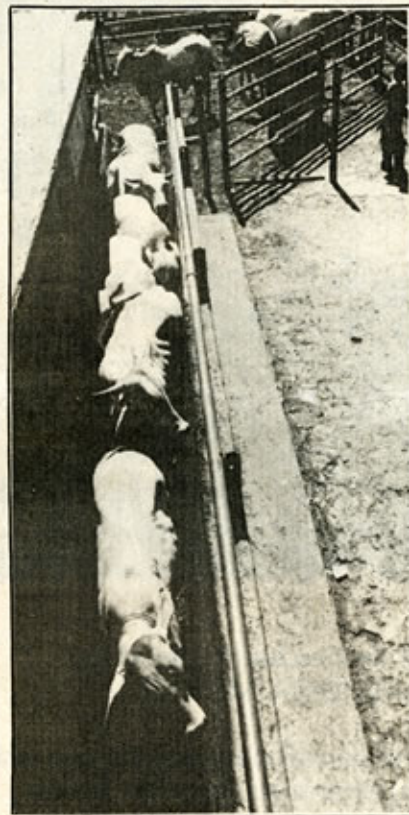

Con cara de yo no fui. Están en la Feria de Ganados. Y está próximo su fin -Foto Archivo-



Centro de producción. Transporte a Medellín. Feria. Comisionistas. Distribuidores de carne. Una larga cadena de comercialización indirecta -Foto Archivo-

La  
Ll  
Per  
cotiz  
más  
com  
Ll  
que  
peso  
cien  
Ll  
cam  
otra  
enca  
Ll  
peso  
calc  
difer  
UN  
En  
Entr  
auto  
Feri  
Qu  
el v  
cien  
alca  
la of  
al ar  
eso,  
La  
expe  
Fija  
filigr  
OF  
La  
dem  
¿S  
inve  
pagu  
anim  
Es  
de la  
cuar  
alim  
deba  
oper  
de 3  
proc  
Es  
enca  
o m  
invi  
agos  
sept  
a fin  
Es  
cos